



भारत सरकार
Government of India

भारतीय विशिष्ट पहचान प्राधिकरण
Unique Identification Authority of India

नामांकन क्रम/ Enrolment No.: 0516/14515/05939

To
अदिति वर्मा
Aditi Verma
D/O: Prahlad Sahai Verma
ward no 5,
bichoon
bichoon
bichoon
Bichoon
Jaipur Rajasthan - 303604
9928467841

Signature Not Verified
Digitally signed by Aditi Verma
UNIQUE IDENTIFICATION
AUTHORITY OF INDIA 05
Date: 2023.07.27 16:40:56
UTC

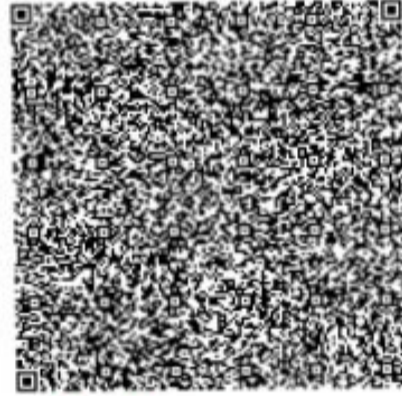

आपका **आधार** क्रमांक / Your **Aadhaar** No. :

3194 1526 7914

VID : 9123 4130 6741 9027

मेरा **आधार**, मेरी पहचान



Government of India



सूचना

- **आधार** पहचान का प्रमाण है, नागरिकता का नहीं।
- सुरक्षित QR कोड / ऑफलाइन XML / ऑनलाइन ऑथेंटिकेशन से पहचान प्रमाणित करें।
- यह एक इलेक्ट्रॉनिक प्रक्रिया द्वारा बना हुआ पत्र है।

INFORMATION

- **Aadhaar** is a proof of identity, not of citizenship.
- Verify identity using Secure QR Code/ Offline XML/ Online Authentication.
- This is electronically generated letter.

- **आधार** देश भर में मान्य है।
- **आधार** कई सरकारी और गैर सरकारी सेवाओं को पाना आसान बनाता है।
- **आधार** में मोबाइल नंबर और ईमेल ID अपडेट रखें।
- **आधार** को अपने स्मार्ट फोन पर रखें, **mAadhaar App** के साथ।

- **Aadhaar** is valid throughout the country.
- **Aadhaar** helps you avail various Government and non-Government services easily.
- Keep your mobile number & email ID updated in **Aadhaar**.
- Carry Aadhaar in your smart phone – use **mAadhaar App**.



भारत सरकार
Government of India



अदिति वर्मा
Aditi Verma
जन्म तिथि/DOB: 09/11/2004
महिला/ FEMALE

Issue Date: 05/10/2016

3194 1526 7914

VID : 9123 4130 6741 9027

मेरा **आधार**, मेरी पहचान



भारतीय विशिष्ट पहचान प्राधिकरण
Unique Identification Authority of India



पता:
आत्मजा: प्रह्लाद सहाय वर्मा, वॉर्ड न 5,, बिचून, बिचून,
बिचून, बिचून, जयपुर,
राजस्थान - 303604

Address:
D/O: Prahlad Sahai Verma, ward no 5,,
bichoon, bichoon, bichoon, Bichoon, Jaipur,
Rajasthan - 303604

Download Date: 27/07/2023

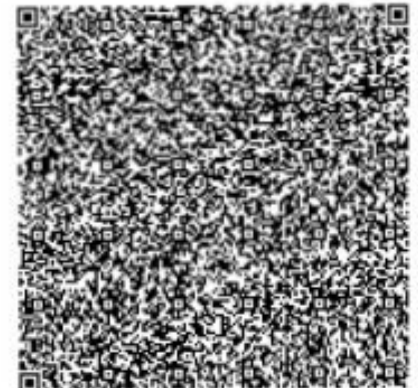

3194 1526 7914

VID : 9123 4130 6741 9027

1947 | help@uidai.gov.in | www.uidai.gov.in